

PÔDORYS 1.PP - ZÁKLADY A STĚNOVÉ NOSNÉ KONSTRUKCE

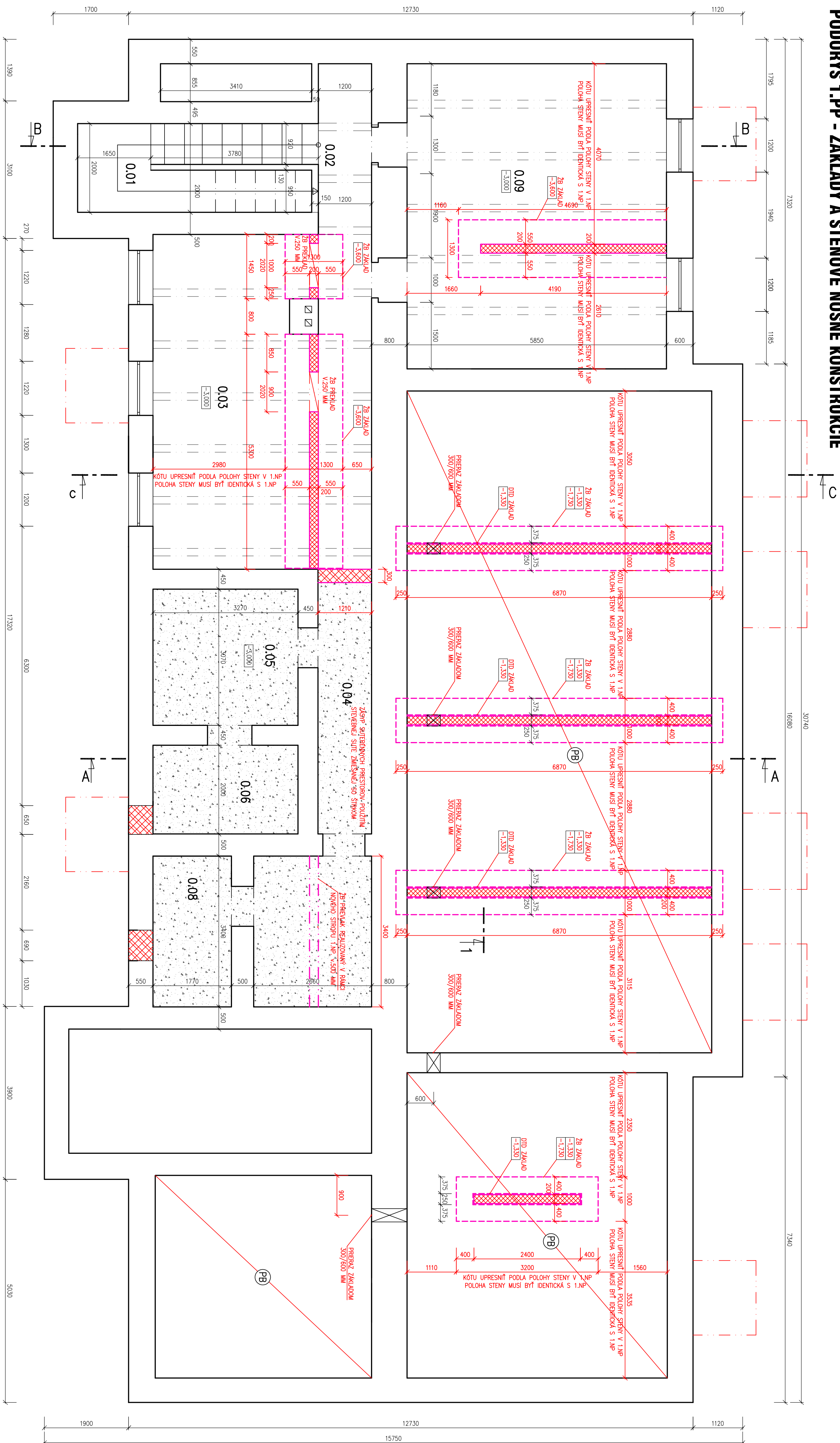

REZ 1

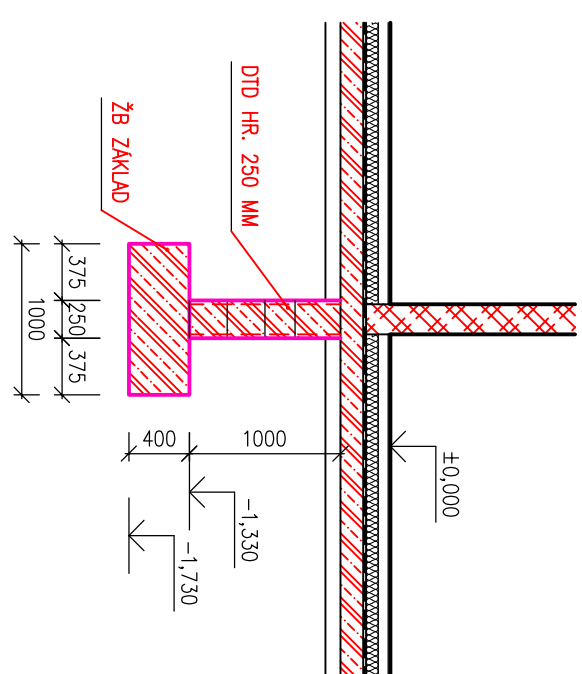

LEGENDA HỒMỘT:

- | | |
|--|--|
| | EXISTUJÍCÍ KONSTRUKCE |
| | MURIVO Z PŘESNÝCH TVARNIC YONG
HR. 300 MM NA LEPIACÍ MALTU |
| | MURIVO Z PŘESNÝCH TVARNIC YONG
HR. 200 MM NA LEPIACÍ MALTU |
| | ZÁSTŘ. SYSTÉMOVÝCH PŘESTOROVÝCH PODZEMNÍ STĚNENÍ, SÍTE
ZÁKRESNĚNÝ SO ŠTAKOU |

LEGENDA POLOŽÍEK:

- (PB)** V NEPODPÍRANÉJŠI ČASŤI PODLAHY ZREZUJÚVAŤ PODKLADNÝ BETÓN HR. 150 MM VYSTUŽENÝ SIEŤOVINOU NA PODKLADNEJ VRSTVE ŠTRUKU HR. 100 MM V MIESTE BALKÓNOVÝCH DOSAK JE HRúbKA ZVYŠENÁ NA 200 MM – VŤ ČASŤ STATIKA

POZNÁMKA:

- PODROBNIJU POLO NOVOSTI NOSIŠKOG KONSTRUKTIVNI SUTERBNE JE NITNE ZREALIZATU POLA NARODNOG
- POLUJ SITA V I.NP, NAKOLKO PODROBNJI TVAR SUTERBNU NIE JE IDENTIKI S PODROBNOM I.NP
- PREMA POLUJA A IBERKOG USPOREDNIE PREVRZU PRE TRASU LEZALU KANALIZACI BUDE UVRŠENJE
- V ILI ČASTI REALIZACI PROJEKTOVU DOCUMENTACIJE

HP :	ZODPOVEDNÝ PROJEKTANT :	VERZIONOVANÁ :
ING. ARCH. JAROSLAV JAMES	ING. BEATA BALENTOVÁ	ING. BEATA BALENTOVÁ
MIESTO STAVBY :	ČESKOSLOVENSKÉ RADYDLO P.Č. 1177/53, 1177/54, 33.44, HREBNICA	
INVESTOR :	HMŤOVIA, HREBNICA, ŠP.	
STAVBA :		
PRESTAVBA OBJEKTU – BUDOVA UBYTOVACIEHO ZARIADENIA SO SLUŽOBNÝMI BYTLI		
OBJEKT :	SO 01 PRESTAVBA OBJEKTU	
ČASŤ :	SO011 ARCHITECTONICKO – STAVEBNÉ NÁČINIE	
NÁZOV :	I. ČASŤ	
PODROBNÝ 1.PP – ZAKLADY A STENOVÉ K-ČIE		
<div>atela spol. s r.o.</div>		
JANES		
Prezentácia 4442, 971 01 PREZENTÁCIA		
0026253188, info@janessk.sk, www.janessk		
FORMÁT :	10 x 14,4	
DATA :	APRIL 2020	
STUPNŤ ROU :	HO	
Č. ZAKÁZKY :	07/2019	
VERZIA :	03, VYKRESIL :	
1:50	SO01.1.05/1	